

第 46 回 夏季 JOC ジュニアオリンピック神奈川最終予選会 クラブ関係者の方へ 二次要項

この度は、下記大会にご参加をいただきありがとうございます。

参加クラブ数 80 クラブ 参加人数 1001 名 参加種目個人 1626 種目 リレー 94 種目となりました。競技は 2 面で行ない、チャレンジレースは B 面のみで行なう。

この大会を円滑に実施するため、各チームおよび関係各位のご協力を宜しくお願いいたします。

記

1. 日 時 : 7 月 29 日 (土)

会場準備	<p>6 : 30 駐車場係は、第 2 駐車場に集合してください。 <u>第 4 駐車場は他の団体で使用します。</u></p> <p>6 : 50 会場係、更衣室係、受付係はメインプール入口に集合してください。</p> <p>7 : 00 参加クラブチーム 1 名お願いします。 プール内会場準備を行います。 会場図面を印刷し持参してください。 入場入口・更衣室・プールサイド周りのコーン・椅子・机の確認などを準備します。 ※入館は横浜・湘南でも早く来た場合の入場は許可します。但し、クラブ関係送迎は、時間を分散してください。</p>
入場時間 中部・川崎・その他	<p>7 : 30～(予定) 会場準備終了後、受付に戻り、入場準備をします。 出来次第、入場します。 選手はスタンドにて待機してください。</p>
入場時間 横浜・湘南	7 : 50～(予定)
ウォーミングアップ 中部・川崎・高校・大学・一般	<p>7 : 45～8 : 45(A 面・B 面・ダイビングプール)</p> <p>8 : 45～9 : 30(A 面・ダイビングプール)</p>
ウォーミングアップ 横浜・湘南	8 : 15～9 : 45(A 面・B 面・ダイビングプール)
公式スタート練習	<p>8 : 45～9 : 30 (A 面 8～5 レーン) 状況によりレーン数を増やす。</p>
クラブ関係者入場	9 : 30 ※スタンド席前 3 列
競技開始	10 : 00
日本選手権(25m)チャレンジ 50m 特殊種目の申込受付時間	12 : 00 まで
競技終了	15 : 30
チャレンジレース開始時間	16 : 00 ※チャレンジ数により終了時間は変動する。
閉門時間	18 : 30

2. 入館について

- (1) 監督・コーチ・選手、及びクラブ関係者以外(一般の方)は入館できない。
- (2) クラブ関係者とは、大会開催にご協力・ご理解して頂ける選手保護者と、参加クラブが入館を認めた方のみとする。『クラブ関係者許可証』の発行については、クラブチームの責任の下、発行枚数を把握して配布すること。
- (3) 館内入り口にて、外履きと内履きの靴の履き替えを行います。
外履きの入れる袋をご用意ください。内履きは、シューズ・サンダルなどをご用意ください。スリッパを使用される方は滑る場合がありますのでご注意ください。
尚、内履きを忘れた場合、入館への入場はお断りいたします。素足は禁止です。
- (4) 今回の入場は1選手に対して保護者1名入場とします。
※詳しくはクラブ関係者入館許可証の裏面をご確認ください。
- (5) クラブ関係者許可証での入場は、会場係が案内を行う。
その際、神奈川県水泳連盟の指定ホルダーに入れて頂き、常時首からぶら下げること。
ホルダーは受付にて500円で購入ができる。

3. 送迎について

- (1) 参加要項通り、保護者の送迎・駐車場の乗り入れ、及び近隣道路周辺での乗り降り等は、全て禁止です。公共交通機関を利用してください。
※タクシーで来られた際は、第2駐車場にお入りください。
※相模原市役所の駐車場のみ許可をします。それ以外は駐車場には一般の方の迷惑になりますので、禁止とします
- (2) クラブ事情により送迎が出来ない場合、クラブより『クラブ関係送迎車両許可証』の発行を許可いたします。
- (3) 今回このような処置に関して、送迎の車の台数が増え、ルールを守らない路上駐車が多く近隣住宅からの苦情も多くあります。クラブでの送迎の車を少なくしてください。
- (4) 『クラブ関係送迎車両許可証』は、クラブ責任者の氏名、捺印を記入、発行をお願いします。許可証は、運転席前に表示してください。
- (5) 駐車場は、第2駐車場のみとします。白線枠には駐車せず、別紙『相模原駐車場利用』の場所で乗降をすること。
- (6) 交通渋滞を軽減する為、中部地域・川崎地域・高校・大学・一般での『クラブ関係送迎車両』は6:40～7:10にお願いします。
横浜地域・湘南地域は7:30～8:00にお願いします。8:15には一度駐車場を閉めさせていただきます
- (7) 事前申請されたクラブチームの車両・競技役員の車両は、第2駐車場に駐車とする。
『駐車許可証』に記入し、運転席前に表示してください。 **駐車場図を参照**

4. 観覧・応援について

- (1) 観覧はメインプールのスタンド席、前3列目まででお願いします。
通路での応援や、立ち見などは禁止です。
- (2) スタンド前列で身を乗り出しての応援、スタンドからプールサイドに物が落ちることが無いようにお願いします。

以上

相模原駐車場 クラブ送迎ルール 全ての車は第2駐車場になりました。

大会会場での車の問題が多くあります。特に朝の送迎が近隣の方の迷惑になっております。
できる限り送迎の台数を少なくしたいと考えております。各クラブで送迎許可の台数を少なくさせてください。
クラブ事情があると思いますが、施設利用にも事情があることを理解して頂き、ご協力をお願いします。
許可証のない車は違反者になりますので、クラブが出場できなくなります。必ずルールを守ってください。

今回は 6:45～7:15の間に中部・川崎地域 7:30～8:00の間に横浜・湘南・その他地域の送迎を行ってください。

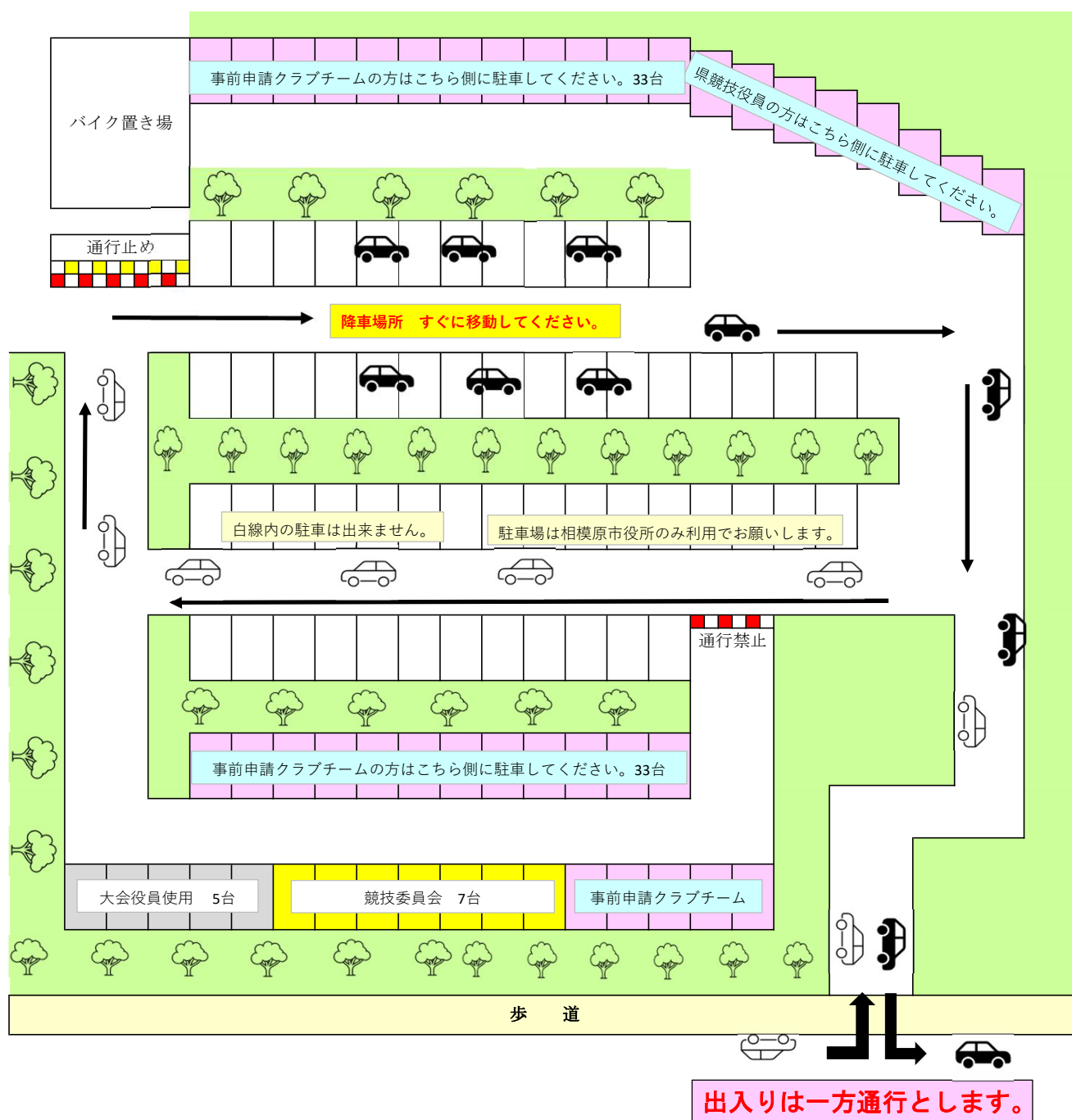

クラブ関係送迎車両以外の車での送迎は禁止です。

事前申請のあったクラブチーム及び県派遣競技役員の方は、ある程度場所を定めております。
8:15までの駐車する車は水泳関係者です。